

VAT MANAGEMENT SOFTWARE



CONTENTS

- New VAT Act, 2012
- VAT documentation
- Mushak Forms
- NBR VAT Software
- Opus VAT Automation System (OVAS) Features

VAT AND SUPPLEMENTARY DUTY ACT, 2012

- The previous VAT Act, 1991 has been replaced with the VAT and Supplementary Duty Act, 2012 (VAT Act 2012) from 1 July 2019. The VAT Act 2012 was enacted by the Parliament in 2012 but due to several administrative reasons and concerns raised by the business communities, its enforcement had been delayed. Eventually with the Finance Act 2019 the VAT Act 2012 has been made effective from 1 July 2019.
- The new VAT legislation has been developed with a view to modernizing the previous VAT legislation which had some major difficulties, limitations and deviations from the basic VAT principles. It introduces new concepts such as residency status and fair market price, provides clearer definitions, devises a streamlined and efficient VAT payment and credit mechanism, reduces the scope of withholding VAT significantly and eliminates concepts of package VAT, price declaration etc.

DIFFICULTIES & CHALLENGES OF PREVIOUS VAT ACT OF 2012

The VAT Act 2012 comes in the face of several limitations of the previous VAT Act such as:

the cumbersome price declaration system,

advance VAT payment through current account mechanism,

limited extent of credit or refunds, and

deduction of VAT at source on almost all services.

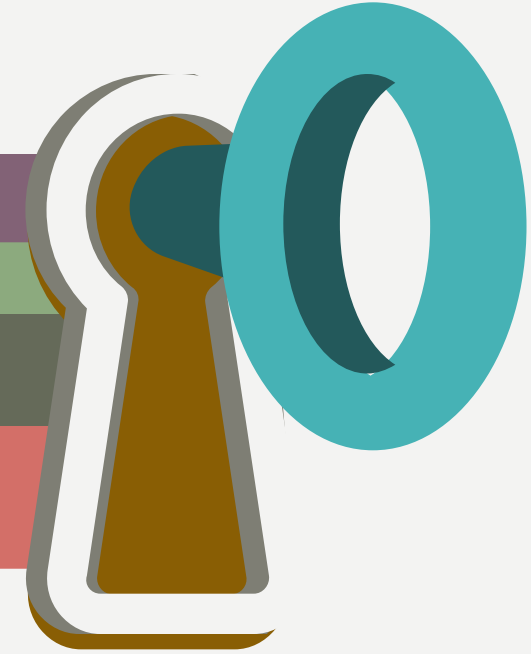

The VAT Act 2012 addresses these complexities and provides a modern streamlined VAT system by introducing Input Output Coefficient declaration in place of price declaration, removing the requirement of maintaining positive balance with VAT authority before any sale, providing a greater scope for obtaining input VAT credit or refund and reducing the scope of withholding VAT significantly.

VAT DOCUMENTATION

- Filing of Return

VAT Returns are required to be filed within 15 days following the month end (for Turnover Tax—following the end of quarter). A late VAT Return may be filed by obtaining extension from the VAT Authority which is limited to 1 month.

- **Mushak Forms:**

The VAT Act 2012 prescribes new templates and forms for VAT compliance and submissions. The followings are some of the important forms relevant to business entities:

VAT SOFTWARE

NBR has made it mandatory for registered entities having turnover exceeding BDT 50,000,000 in the previous financial year to maintain their VAT related books and records in software prescribed by the VAT authority. In order to comply with this provision, only software from NBR approved software developer or supplier should be used. Entities may also use their own personal software provided it has the same specifications as prescribed by the NBR and after obtaining approval from the NBR.

MUSHAK FORMS

Form Name	Form Description
Mushak 4.3	Input-Output Coefficient Declaration
Mushak 6.1	Purchase Register
Mushak 6.2	Sales Register
Mushak 6.2.1	Purchase-Sale Register
Mushak 6.3	Tax Invoice
Mushak 6.5	Goods Transfer Invoice for Centrally Registered Entity
Mushak 6.6	Withholding Tax Certificate
Mushak 9.1	VAT Return
Mushak 9.2	Turnover Tax Return
Mushak 11.1	Late VAT Return
Mushak 11.2	Assessment Order for VAT

Form Name	Form Description
Mushak 2.1	Registration form for VAT and Turnover Tax
Mushak 2.2	Registration form for Branch/Division
Mushak 2.3	Registration Certificate for VAT/Turnover Tax
Mushak 2.4	Cancellation or Amendment of Registration/ Enlistment
Mushak 2.5	Final Return on Cancellation of Registration/ Enlistment
Mushak 3.1	Registration of VAT Agent
Mushak 3.2	Registration Certificate of VAT Agent
Mushak 3.4	Delegation of Power to VAT Agent by Nonresident Person

MUSHAK 4.3 AND MUSHAK 6.1

গণপ্রজাতন্ত্রী বাংলাদেশ সরকার
জাতীয় রাজস্ব বোর্ড

মুদ্রক-৪.৩

উপকরণ-উৎপাদ সঙ্খ (Input-Output Coefficient) ঘোষণা
(বিধি ১১ হটব্য)

প্রতিষ্ঠানের নাম:
ঠিকানা:
বিন:
মাথিসের তারিখ:

ঘোষিত সঙ্খ অনুযায়ী পণ্য/সেবার প্রধান সরবরাহের তারিখ:

ক্রমিক সংখ্যা	পণ্যের এইচ এস কোড/ সেবা কোড	সরবরাহত্ব পণ্য/সেবার নাম ও বর্ণনা (প্রযোজ্য ক্ষেত্রে ব্র্যান্ড নামসহ)	সরবরাহের একক	একক পণ্য/সেবা সরবরাহে ব্যবহার্য যাবতীয় উপকরণের/কীচামালের ও প্যাকিং সামগ্রীর বিবরণ, পরিমাণ ও ক্রয়মূল্য (উপকরণভিত্তিক অপচয়ের শতকরা হারসহ)					মূল্য সংযোজনের বিবরণ		মন্তব্য
				বিবরণ	অপচয়সহ পরিমাণ	ক্রয় মূল্য	অপচয়ের পরিমাণ	শতকরা হার	মূল্য সংযোজনের হার	মূল্য	
(১)	(২)	(৩)	(৪)	(৫)	(৬)	(৭)	(৮)	(৯)	(১০)	(১১)	(১২)

প্রতিষ্ঠান কর্তৃক ঘোষিত তারিখের তারিখ নাম:

পদবী:
স্বাক্ষর:
সীল:

বিশেষ হটব্য:

- যেকোন পণ্য বা সেবা প্রথম সরবরাহের পূর্ববর্তী ১৫ দিনের মধ্যে অনলাইনে মুদ্রক কম্পিউটার সিস্টেমে বা সংশ্লিষ্ট বিজ্ঞানীয় কর্মকর্তার দপ্তরে উপকরণ-উৎপাদ সঙ্খ ঘোষণা দাখিল করতে হবে।
- পণ্য মূল্য বা সেবা উপকরণ/কীচামালের মূল্য ৭.৫% এর বেশী পরিবর্তন হলে নতুন ঘোষণা দাখিল করতে হবে।
- উপকরণ ক্রয়ের স্বপক্ষে প্রামাণিক দলিল হিসাবে বিল অব এন্ট্রি বা চালানপত্রের কপি সংযুক্ত করতে হবে।

মুদ্রক-৬.১

প্রতিষ্ঠানের নাম, ঠিকানা ও ব্যবসা সনাক্তকরণ সংখ্যা
ক্রয় হিসাব পুস্তক
(পণ্য বা সেবা প্রক্রিয়াকরণে সম্পৃক্ত এমন নিবন্ধিত বা অধিকাঙ্কিত ব্যক্তির জন্য প্রযোজ্য)
(বিধি ৪০(১) এর বর্ক (ক) এবং ৪১ এর বর্ক (ক) হটব্য)

পণ্য/সেবার উপকরণ ক্রয়

ক্রমিক সংখ্যা	তারিখ	মতুল উপকরণের প্রারম্ভিক জের	ক্রয়কৃত উপকরণ										উপকরণের প্রারম্ভিক জের	মন্তব্য							
			পরিমাণ (একক)	মূল্য (সেকল প্রকার কর যাবতীয়)	চালানপত্র/বিল অব এন্ট্রি নম্বর	তারিখ	বিক্রেতা/ সরবরাহকারী			বিবরণ	পরিমাণ	মূল্য (সেকল প্রকার কর যাবতীয়)			সম্পূরকশুদ্র (যদি থাকে)	মুদ্রক	মোট উপকরণের পরিমাণ		পণ্য প্রস্তুত/প্রক্রিয়া করণে উপকরণের ব্যবহার		
নাম	ঠিকানা	নিবন্ধন/অধিকাঙ্কিত/জাতীয় পরিচয়পত্র নং					পরিমাণ (একক)	মূল্য (সেকল প্রকার কর যাবতীয়)	পরিমাণ (একক)				মূল্য (সেকল প্রকার কর যাবতীয়)								
(১)	(২)	(৩)	(৪)	(৫)	(৬)	(৭)	(৮)	(৯)	(১০)	(১১)	(১২)	(১৩)	(১৪)	(১৫)	(১৬)	(১৭)	(১৮)	(১৯)	(২০)	(২১)	

বিশেষ হটব্য:

- অর্থনৈতিক কার্যক্রম সংশ্লিষ্ট সকল প্রকার ক্রয়ের তথ্য এই ফরমে অন্তর্ভুক্ত করতে হবে।
- যে ক্ষেত্রে অনিবন্ধিত ব্যক্তির নিকট হতে পণ্য ক্রয় করা হইবে সেই ক্ষেত্রে উক্ত ব্যক্তির পূর্ণাঙ্গ নাম, ঠিকানা ও জাতীয় পরিচয়পত্র নম্বর যথাযথভাবে সংশ্লিষ্ট কলাম [(৭), (৮) ও (৯)] এ আবশ্যিকভাবে উল্লেখ করতে হবে।
- উপকরণ ক্রয়ের স্বপক্ষে প্রামাণিক দলিল হিসাবে বিল অব এন্ট্রি বা চালানপত্রের কপি সংরক্ষণ করতে হবে।

MUSHAK 6.2.1 AND MUSHAK 6.2

গণপ্রজাতন্ত্রী বাংলাদেশ সরকার
জাতীয় রাজস্ব বোর্ড

মুদ্রক-৬.২.১

প্রতিষ্ঠানের নাম, ঠিকানা ও বিন
ক্রম-বিক্রয় বিসাব

(পশট বা সেবা প্রক্রিয়াকরণে সম্পূর্ণ নয় (ব্যবসায়ী) এমন নিবন্ধিত বা অধিকাঙ্কিত ব্যক্তির জন্য প্রযোজ্য)
[বিধি ৪০ এর উপ-বিধি (১) এর দফা (খ) ও বিধি ৪১(ক) হইতে]

ক্রমিক সংখ্যা	তারিখ	বিক্রয়যোগ্য পণ্যের প্রারম্ভিক মের		ক্রয়		মোট পণ্য		বিক্রেতার ঠিক		ক্রয় চান্দনপত্রের/ বিন অনু ঐতিহ্য বিবরণ				বিক্রয়		পণ্যের প্রারম্ভিক মের		মন্তব্য		
		পরিমাণ (একক)	মূল্য সেকল প্রকার কার ব্যতীত	পরিমাণ (একক)	মূল্য সেকল প্রকার কার ব্যতীত	পরিমাণ (একক)	মূল্য সেকল প্রকার কার ব্যতীত	নম্বর	তারিখ	বিবরণ	পরিমাণ	করযোগ্য মূল্য (সেকল প্রকার কার ব্যতীত)	সম্পূর্ণ ক শুল্ক যদি থাকে	মুদ্রক	পরিমাণ	মূল্য সেকল প্রকার কার ব্যতীত				
																	নাম		ঠিকানা	নিবন্ধন/ অধিকাঙ্কিত/ জাতীয় পরিচয়পত্র নং
(১)	(২)	(৩)	(৪)	(৫)	(৬)	(৭) =(৩+৫)	(৮) =(৬+৬)	(৯)	(১০)	(১১)	(১২)	(১৩)	(১৪)	(১৫)	(১৬)	(১৭)	(১৮)	(১৯)	(২০)	(২১)

বিশেষ দৃষ্টব্যঃ

* যেহেতু অনিবন্ধিত ব্যক্তির নিকট হইতে পণ্য ক্রয় বা অনিবন্ধিত ব্যক্তির নিকট পণ্য বিক্রয় করা হইবে সেইহেতু উক্ত ব্যক্তির পূর্ণাঙ্গ নাম, ঠিকানা ও জাতীয় পরিচয়পত্র নং যথাযথভাবে সংশ্লিষ্ট কলামে [(৯), (১০), (১১), (১২), (১৩) ও (১৪)] আবশ্যিকভাবে উল্লেখ করিতে হইবে।

গণপ্রজাতন্ত্রী বাংলাদেশ সরকার
জাতীয় রাজস্ব বোর্ড

মুদ্রক-৬.২

প্রতিষ্ঠানের নাম, ঠিকানা ও যখন সনাক্তকরণ সংখ্যা

বিক্রয় বিসাব পুস্তক

(পশট বা সেবা প্রক্রিয়াকরণে সম্পূর্ণ এমন নিবন্ধিত বা অধিকাঙ্কিত ব্যক্তির জন্য প্রযোজ্য)

[বিধি ৪০ এর উপ-বিধি (১) এর দফা (খ) এবং বিধি ৪১ এর দফা (ক) হইতে]

পণ্য/সেবার বিক্রয়

ক্রমিক সংখ্যা	তারিখ	উৎপাদিত পণ্য/সেবার প্রারম্ভিক মের		উৎপাদন		মোট উৎপাদিত পণ্য/সেবা		ক্রয়/সরবরাহপ্রার্থীতা		চান্দনপত্রের বিবরণ		বিক্রয়/সরবরাহকৃত পণ্যের বিবরণ				পণ্যের প্রারম্ভিক মের		মন্তব্য		
		পরিমাণ (একক)	মূল্য সেকল প্রকার কার ব্যতীত	পরিমাণ (একক)	মূল্য সেকল প্রকার কার ব্যতীত	পরিমাণ (একক)	মূল্য সেকল প্রকার কার ব্যতীত	নম্বর	তারিখ	বিবরণ	পরিমাণ	করযোগ্য মূল্য	সম্পূর্ণ ক শুল্ক যদি থাকে	মুদ্রক	পরিমাণ (একক)	মূল্য সেকল প্রকার কার ব্যতীত				
																	নাম		ঠিকানা	নিবন্ধন/ অধিকাঙ্কিত/ জাতীয় পরিচয়পত্র নং
(১)	(২)	(৩)	(৪)	(৫)	(৬)	(৭) =(৩+৫)	(৮) =(৬+৬)	(৯)	(১০)	(১১)	(১২)	(১৩)	(১৪)	(১৫)	(১৬)	(১৭)	(১৮)	(১৯)	(২০)	(২১)

বিশেষ দৃষ্টব্যঃ

* যেহেতু অনিবন্ধিত ব্যক্তির নিকট পণ্য বিক্রয় করা হইবে সেইহেতু উক্ত ব্যক্তির পূর্ণাঙ্গ নাম, ঠিকানা ও জাতীয় পরিচয়পত্র নং যথাযথভাবে সংশ্লিষ্ট কলামে [(৯), (১০) ও (১১)] আবশ্যিকভাবে উল্লেখ করিতে হইবে।

ABOUT OPUS VAT AUTOMATION SYSTEM (OVAS)

Scarcity of neoteric value added Tax (VAT) Accounting software is a state of things. **Opus Technology Limited** strike with **OVAS** as per VAT Acts of National Board Of Revenue of the Government of Bangladesh which is the reclamation of this situation. **OVAS** process your VAT through Purchase and Sales transaction of your raw materials and finish goods. This is not only applicable for manufacturing, trading and Service types of organization but also included small organization. Input Output Coefficient can be generated from OVAS which make the VAT departments' people life easy by covering all of your VAT requirements in compliance with the guidelines of National Board of Revenue (NBR) in Bangladesh. The National Board of Revenue (NBR) has approved **OVAS** as one of the only five systems to be used as VAT software solution in Bangladesh.

OVAS MAIN MODULES



OVAS TECHNICAL FEATURES

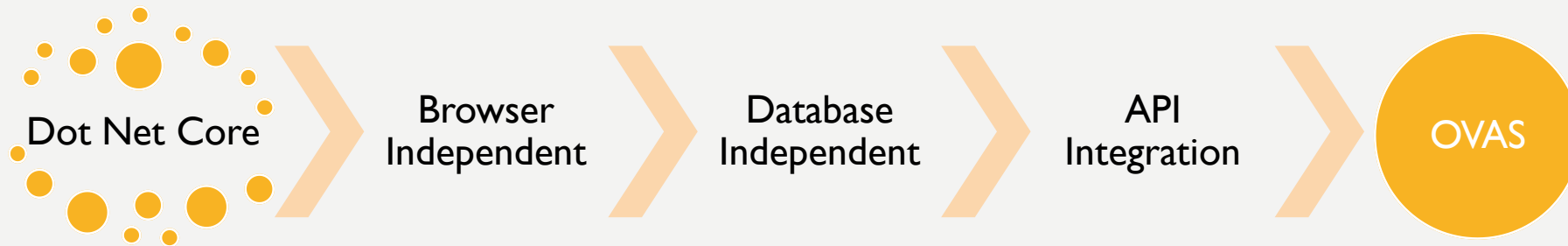

OVAS OTHER FEATURES

Cost effective solution



Accessible anywhere



Easily customizable



Accessible for a range of devices

Improved interoperability

Easier installation and maintenance

Adaptable to increased workload

Increased Security

INDUSTRY SUPPORT



DIVERSE SCREENSHOT OF OVAS

BILL OF MATERIALS

BOM Information [Back To List](#)

BOM Basic

BOM No	<input type="text" value="BOM-2020-01-29-2"/>	BOM Item Description	<input type="text"/>
BOM Date	<input type="text" value="29-Jan-2020"/>	Quantity	<input type="text" value="1"/>
BOM Item Name	<input type="text"/>	Unit	<input type="text"/>
Item Specification	<input type="text"/>		

BOM Details

Item Name	<input type="text"/>	Quantity	<input type="text"/>
Item Specification	<input type="text"/>		
Unit	<input type="text"/>	Waste(%)	<input type="text"/>
Price	<input type="text"/>		

Item	Item Specification	Unit	Quantity	Price	Total	Waste(%)	Action
					Total	<input type="text"/>	

Overhead Details

Account Name	<input type="text"/>	Cost	<input type="text"/>
Cost Type	<input type="text" value="Select One"/>		

Account Name	Cost Type	Cost	Action	
			Total	<input type="text"/>

DIVERSE SCREENSHOT OF OVAS

SALES

Sales Invoice [Back To List](#)

Sales Invoice No	<input type="text" value="Sale-2020-01-29-1"/>	Invoice Date	<input type="text" value="29-Jan-2020"/>	
Customer Name *	<input type="text"/>	Payment Date	<input type="text" value="29-Jan-2020"/>	
BIN	<input type="text"/>	Address	<input type="text"/>	

Item Name *	<input type="text"/>	Item Specification *	<input type="text"/>				
Vat Category	<input type="text"/>	Vat Schedule	<input type="text"/>				
Vat Table	<input type="text"/>	Hs Code	<input type="text"/>				
Vat(%)	<input type="text"/>	Tax(%)	<input type="text"/>				
Price (Taka)	<input type="text"/>	Quantity	<input type="text"/>	Unit	<input type="text"/>	Disc.(%)	<input type="text"/>

Item	Item Spac.	Price	Qty	VAT	AIT	Total	Action	
							Gross Total	<input type="text"/>
							VAT Amount	<input type="text"/>
							TAX Amount	<input type="text"/>
							Net Total	<input type="text"/>
							VDS	<input type="text"/>

DIVERSE SCREENSHOT OF OVAS

PURCHASE

Purchase Invoice Back To List

Purchase Information

Purchase No	<input type="text" value="Purchase-2020-01-29-1"/>	Purchase Date	<input type="text" value="29-Jan-2020"/>	<input type="button" value="🗑"/>
Supplier Name	<input type="text"/>	Payment Date	<input type="text" value="29-Jan-2020"/>	<input type="button" value="🗑"/>
BIN	<input type="text"/>	Supplier Address	<input type="text"/>	

Purchase Details

Item Name	<input type="text"/>	Hs Code	<input type="text"/>	
Vat Category	<input type="text"/>	Vat Table	<input type="text"/>	
Vat Schedule	<input type="text"/>	Vat(%)	<input type="text"/>	Tax(%) <input type="text"/>
Quantity	<input type="text"/>			
Item Specification	<input type="text"/>		<input type="button" value="🗑"/>	
Unit	<input type="text"/>	Price	<input type="text"/>	<input type="button" value="⊕"/>

Item	Item Specification	Unit	Quantity	Price	VAT	TAX	Sub Total	Action
					Gross Total		<input type="text"/>	
					Tax		<input type="text"/>	
					VAT		<input type="text"/>	
					Net Total		<input type="text"/>	
					VDS		<input type="text"/>	

DIVERSE SCREENSHOT OF OVAS

REPORTS

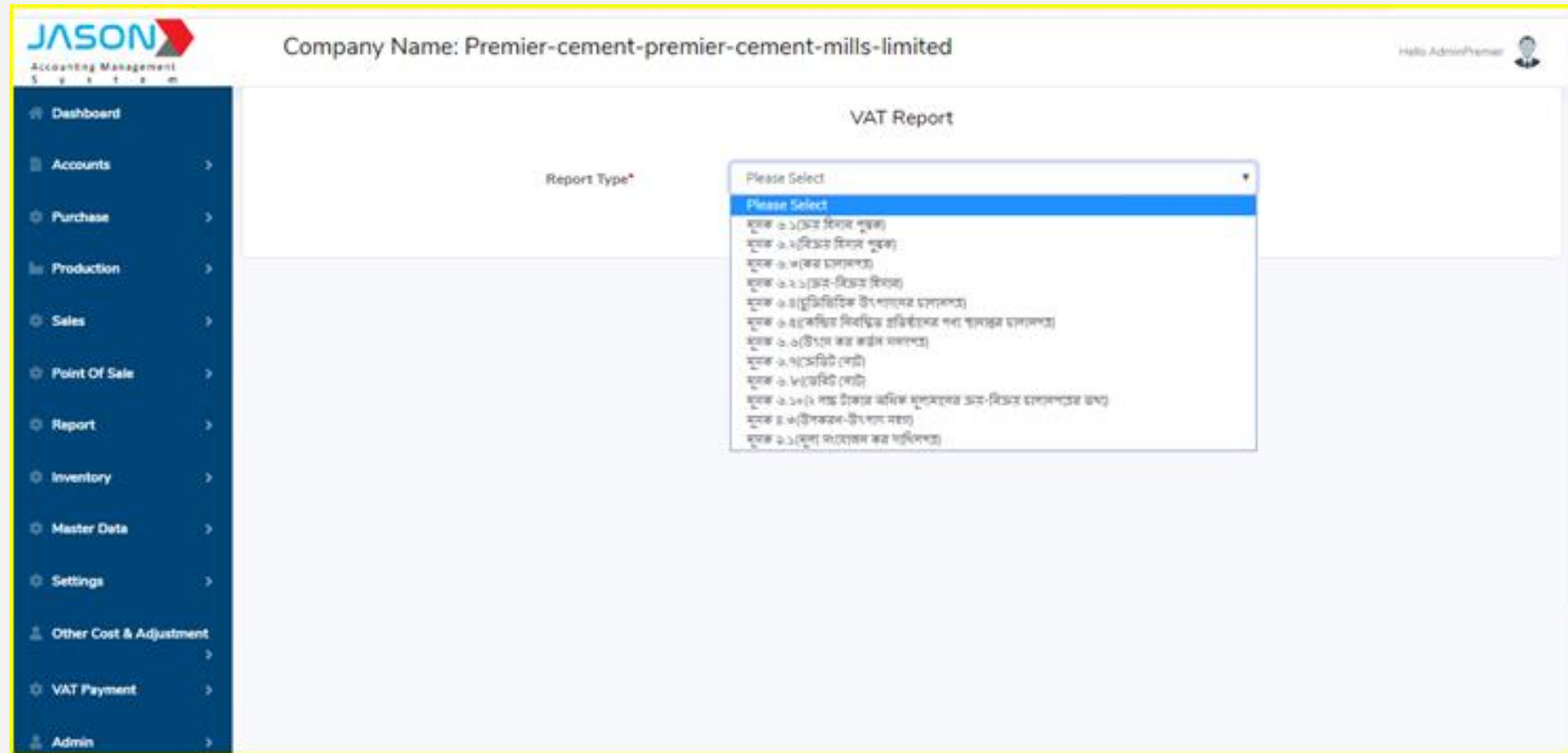

JASON
Accounting Management System

Company Name: Premier-cement-premier-cement-mills-limited

Hello AdminPremier

VAT Report

Report Type*

Please Select

- Please Select
- ১) (ক্রেতা হিসাব পুস্তক)
- ২) (ক্রেতা হিসাব পুস্তক)
- ৩) (ক্রেতা হিসাব পুস্তক)
- ৪) (ক্রেতা হিসাব পুস্তক)
- ৫) (ক্রেতা হিসাব পুস্তক)
- ৬) (ক্রেতা হিসাব পুস্তক)
- ৭) (ক্রেতা হিসাব পুস্তক)
- ৮) (ক্রেতা হিসাব পুস্তক)
- ৯) (ক্রেতা হিসাব পুস্তক)
- ১০) (ক্রেতা হিসাব পুস্তক)
- ১১) (ক্রেতা হিসাব পুস্তক)
- ১২) (ক্রেতা হিসাব পুস্তক)
- ১৩) (ক্রেতা হিসাব পুস্তক)
- ১৪) (ক্রেতা হিসাব পুস্তক)
- ১৫) (ক্রেতা হিসাব পুস্তক)
- ১৬) (ক্রেতা হিসাব পুস্তক)
- ১৭) (ক্রেতা হিসাব পুস্তক)
- ১৮) (ক্রেতা হিসাব পুস্তক)
- ১৯) (ক্রেতা হিসাব পুস্তক)
- ২০) (ক্রেতা হিসাব পুস্তক)